

PLANTA BAIXA
BANHEIRO PNE 2

ESC 1/50

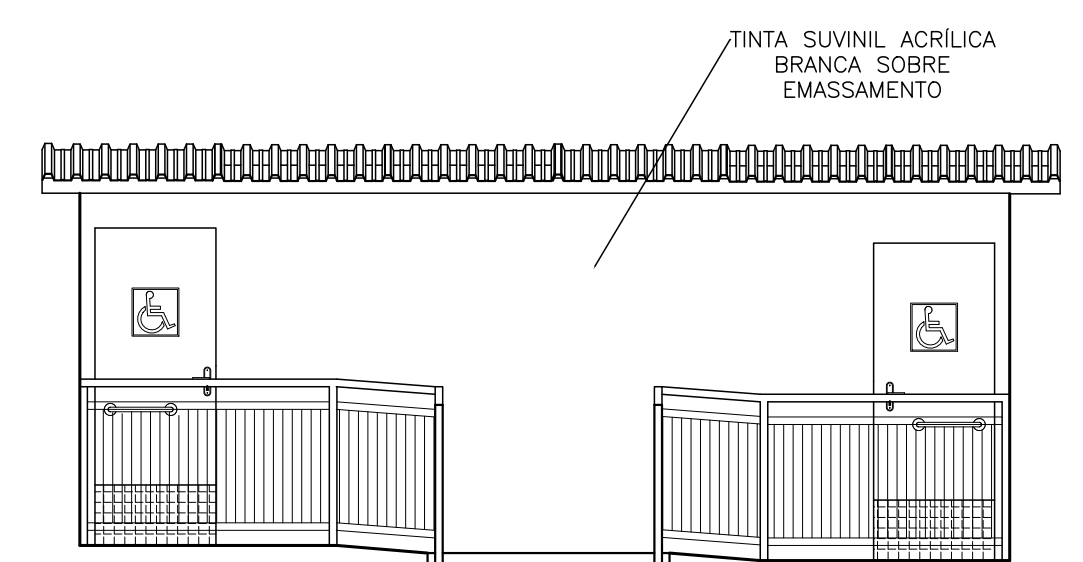

FACHADA FRONTAL
BANHEIRO PNE 1

ESC 1/50

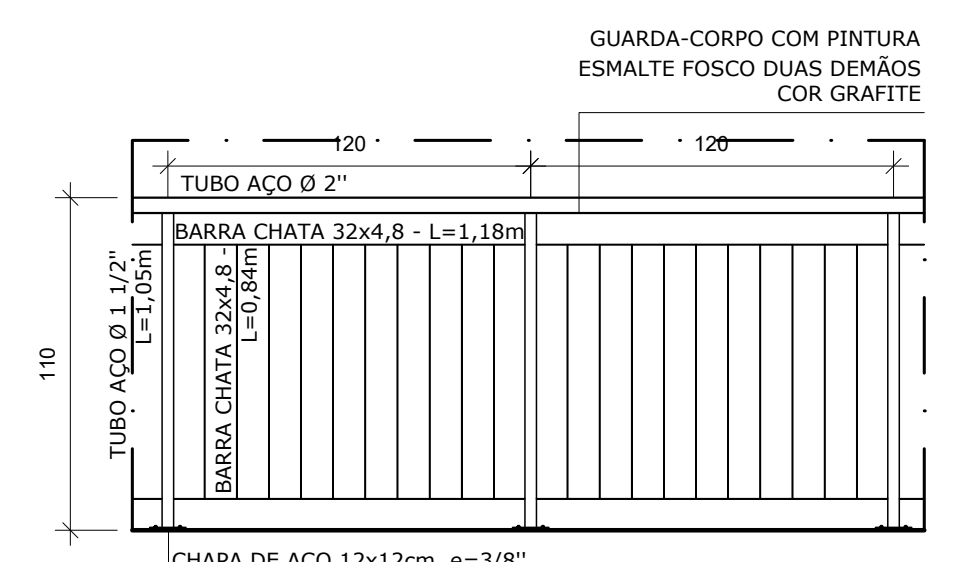

DETALHE GUARDA-CORPO
CONFORME SINAPI - CADERNO TÉCNICO DO SERVIÇO

ESC 1/25

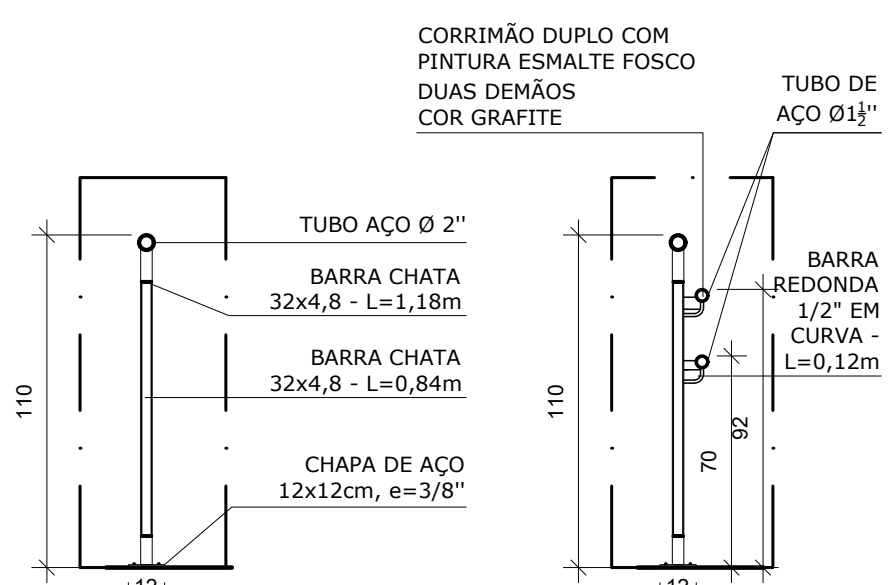

CORTES GUARDA-CORPO
CONFORME SINAPI - CADERNO TÉCNICO DO SERVIÇO

ESC 1/25

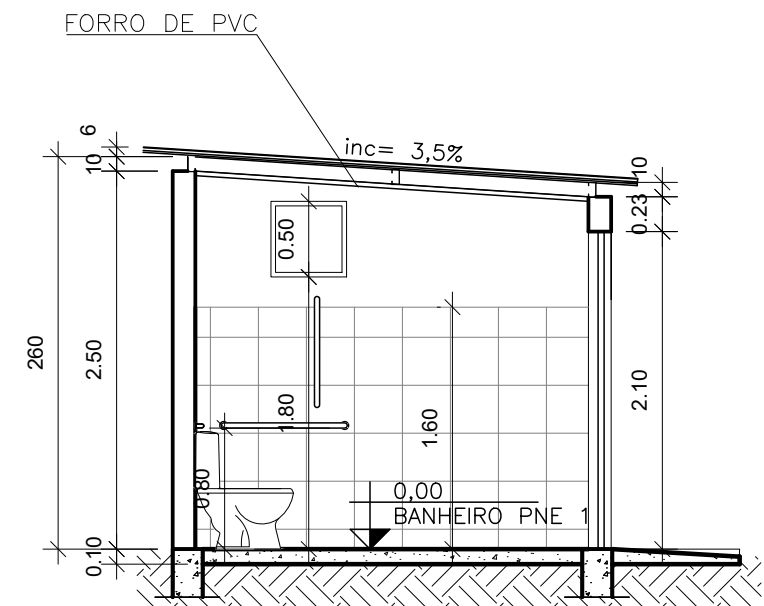

VISTA A
BANHEIRO PNE 1

ESC 1/50

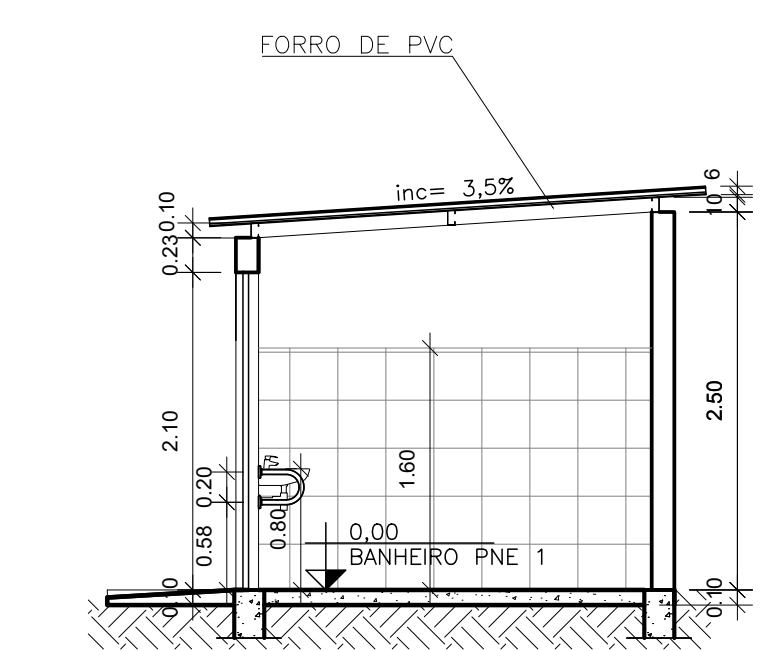

VISTA C
BANHEIRO PNE 1

ESC 1/50

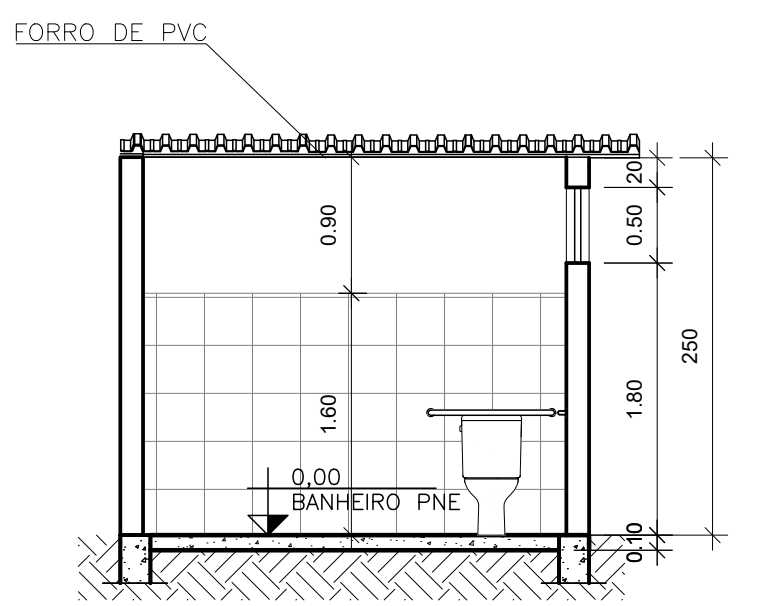

VISTA B
BANHEIRO PNE 1

ESC 1/50

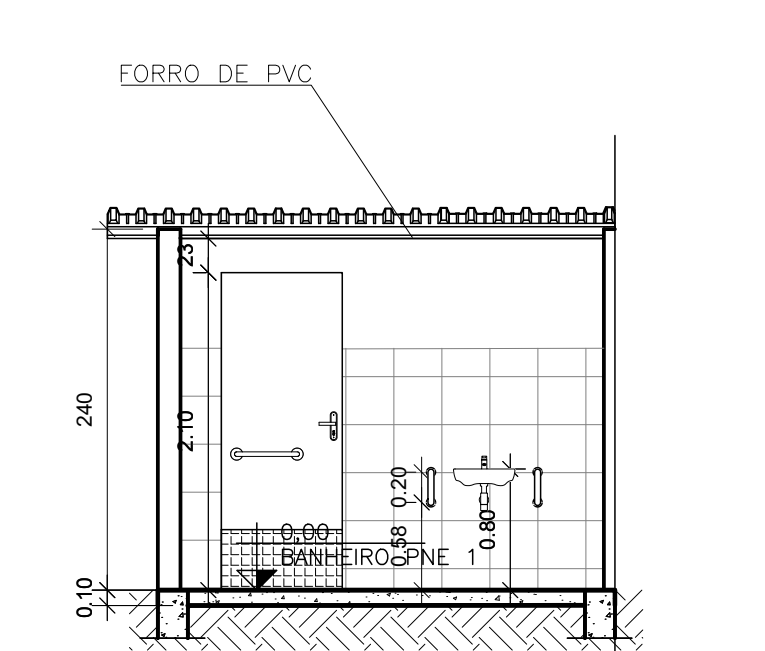

VISTA D
BANHEIRO PNE 1

ESC 1/50

QUANTITATIVO BANHEIRO PNE	
* TINTA SUVINIL ACRÍLICA SUVINIL = 60,59m²	
* REVESTIMENTO CERÂMICO PAREDE = 40,08m²	
* PISO = 14,82m²	
* PINTURA PORTA PNE 1 = 3,36m²	
* PINTURA PORTA PNE 2 = 3,36m²	
* PINTURA JANELA PNE 1 = 0,50cm²	
* PINTURA JANELA PNE 2 = 0,50cm²	
* BARRA DE APOIO 80cm = 4UN	
* BARRA DE APOIO 70cm = 2UN	
* BARRA DE APOIO 40cm = 4UN	
* BARRA DE APOIO U = 4UN	

Obs. da edificação atual BAN. PNE 1 (Normas 9050:2015 acessibilidade)

Necessário:

- Adaptação de pia em altura p/ acessibilidade
- Adaptação de barra de apoio para pia
- Adaptação de barra de apoio para bacia sanitária
- instalação de porta p/ banheiro acessibilidade (80x210)
 - Instalação de bacia sanitária p/ PNE
 - Instalação de forro PVC sob telha sanduíche metalon
- Instalação de janela basculante com vedação em acrílico 3mm
 - Trocar interruptores e tomadas

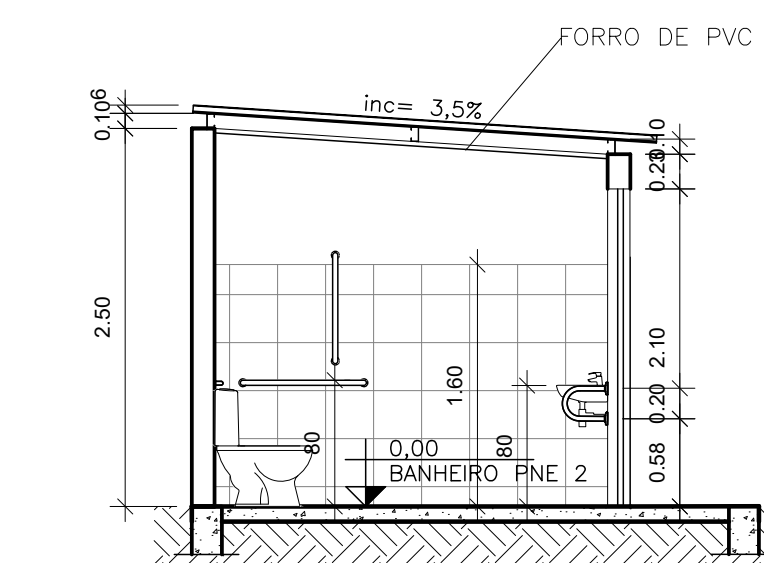

VISTA A
BANHEIRO PNE 2

ESC 1/50

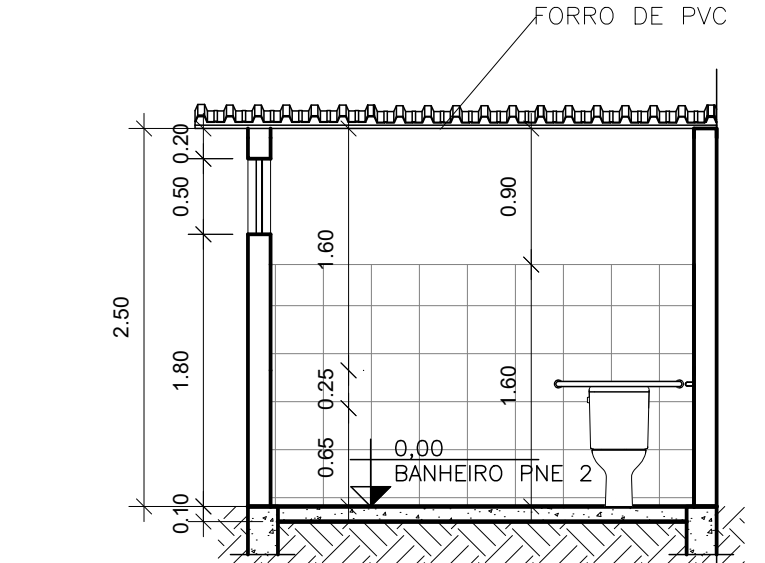

VISTA B
BANHEIRO PNE 2

ESC 1/50

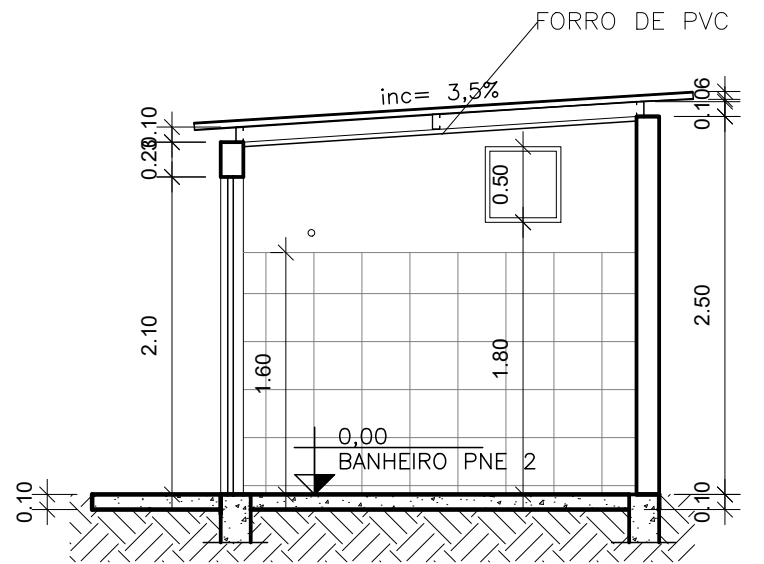

VISTA C
BANHEIRO PNE 2

ESC 1/50

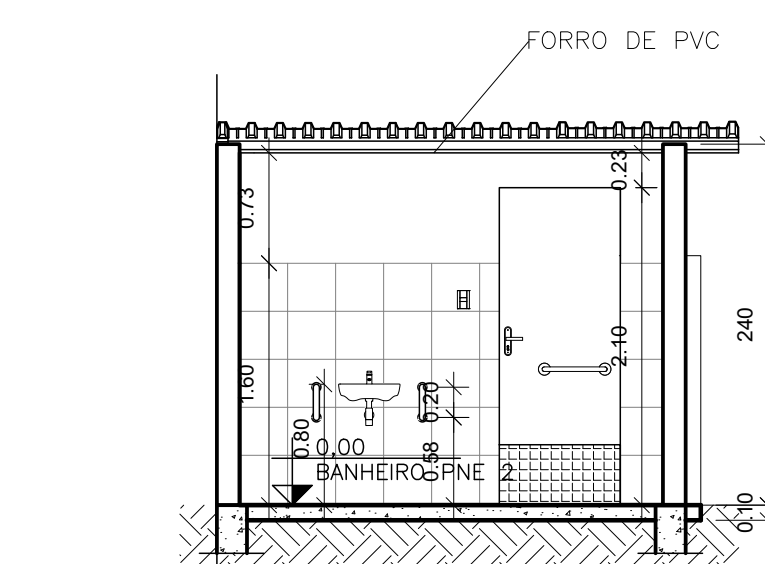

VISTA D
BANHEIRO PNE 2

ESC 1/50

Obs. da edificação atual BAN. PNE 2 (Normas 9050:2015 acessibilidade)

Necessário:

- Adaptação de pia em altura p/ acessibilidade
- Adaptação de barra de apoio para pia
- Adaptação de barra de apoio para bacia sanitária
- instalação de porta p/ banheiro acessibilidade (80x210)
 - Instalação de bacia sanitária p/ PNE
 - Instalação de forro PVC sob telha sanduíche metalon
- Instalação de janela basculante com vedação em acrílico 3mm
 - Trocar interruptores e tomadas

REV.	DATA	DESCRIÇÃO
00	22/06/21	EMISSION INICIAL

SECRETARIA MUNICIPAL DE OBRAS DEPARTAMENTO DE ENGENHARIA E ARQUITETURA		
SECRETÁRIO DE OBRAS	BRUNO MÁRCIO MOREIRA ALMEIDA	
RESPONSÁVEL TÉCNICO	EDSON ESPINDOLA XAVIER	CREA/MG 133-420 D

ÁREA DESTINADA A CARIMBOS E ASSINATURAS		

PREFEITURA MUNICIPAL DE SANTA LUZIA ADM. DELEGADO CHRISTIANO XAVIER			
NÚMERO	DISCIPLINA	ETAPA	DATA
000	CONSTRUÇÃO CIVIL	PROPOSTA DE REFORMA	22/06/2021
CONTEÚDO DA PRANCHA			FOLHA
Estádio Victor Andrade de Brito			02/03
REFORMA - SANITÁRIOS PNE, FEMININO E MASCULINO DO PÚBLICO			REVISÃO
			00

REV.	DATA	DESCRIÇÃO
00	22/06/21	EMIÇÃO INICIAL

SECRETARIA MUNICIPAL DE OBRAS DEPARTAMENTO DE ENGENHARIA E ARQUITETURA		
SECRETÁRIO DE OBRAS	BRUNO MÁRCIO MOREIRA ALMEIDA	
RESPONSÁVEL TÉCNICO	EDSON ESPÍNDOLA XAVIER	CREA/MG 133-420 D

ÁREA DESTINADA A CARIMBOS E ASSINATURAS



Bruno Márcio Moreira Almeida
Prefeitura Municipal Santa Luzia
Secretário de Obras
Mat. 32.153



Edson Espíndola Xavier
Engenheiro Civil - CREA 133.420/D
Sec. Mun. de Obras / MAT 34.716
Prefeitura Municipal de Santa Luzia

 <div style="text-align: center;"> PREFEITURA MUNICIPAL DE SANTA LUZIA ADM. DELEGADO CHRISTIANO XAVIER </div>			
NÚMERO 000	DISCIPLINA CONSTRUÇÃO CIVIL	ETAPA PROPOSTA DE REFORMA	DATA 22/06/2021
CONTEÚDO DA PRANCHA Estádio Victor Andrade de Brito REFORMA - SANITÁRIOS PNE, FEMININO E MASCULINO DO PÚBLICO			FOLHA 02/03 REVISÃO 00